



สำนักงานคณะกรรมการการศึกษาขั้นพื้นฐาน กระทรวงศึกษาธิการ
 รายงานผลการประเมินความสามารถด้านการอ่านของผู้เรียน (Reading Test: RT)
 ชั้นประถมศึกษาปีที่ 1 ปีการศึกษา 2563
 ฉบับที่ 1 แบบสรุปรายงานผลการประเมินของโรงเรียน (R-School01)

ผลการประเมินความสามารถด้านการอ่านของผู้เรียน (Reading Test : RT)

1. ข้อมูลโรงเรียน

รหัสโรงเรียน : 1057120625	ชื่อโรงเรียน : ชุมชนบ้านดาดลาด	อำเภอ : ชุมตา	จังหวัด : เชียงราย
ขนาดโรงเรียน : ขนาดกลาง	ที่ตั้งโรงเรียน : นอกเมือง	ศึกษาธิการภาค : สำนักงานศึกษาธิการภาค 16	ภาค : เหนือ
สำนักงานเขตพื้นที่การศึกษา : สพ.เชียงราย เขต 4	ศึกษาธิการจังหวัด : เชียงราย	ศึกษานิเทศก์ : สำนักงานศึกษานิเทศก์	
สังกัด : สำนักงานคณะกรรมการการศึกษาขั้นพื้นฐาน	จำนวนนักเรียนที่เข้าสอบ : 21 คน(ปกติ : 20 คน, พิเศษ : 0 คน, Walk-in : 1 คน)		

2. คะแนนผลการประเมินการอ่าน

ด้าน	คะแนนเฉลี่ยร้อยละ	คะแนนเฉลี่ยร้อยละจำแนกตามสังกัด					
		โรงเรียน	เขตพื้นที่	จังหวัด	ศึกษาธิการภาค	สังกัด	ประเทศ
การอ่านออกเสียง	คะแนนเฉลี่ยร้อยละ	87.30	73.00	69.12	72.99	74.13	74.14
	S.D.	4.10	14.06	14.55	13.84	13.29	13.60
การอ่านรู้เรื่อง	คะแนนเฉลี่ยร้อยละ	74.20	70.12	68.15	70.44	72.23	71.86
	S.D.	4.67	9.63	9.64	9.32	9.28	9.45
รวม 2 ด้าน	คะแนนเฉลี่ยร้อยละ	80.75	71.64	68.66	71.74	73.20	73.02
	S.D.	8.05	22.13	22.28	21.36	20.72	21.18

3. กราฟเปรียบเทียบคะแนนผลการประเมินการอ่านของโรงเรียน กับเขตพื้นที่ จังหวัด ศึกษาธิการภาค สังกัด และประเทศ

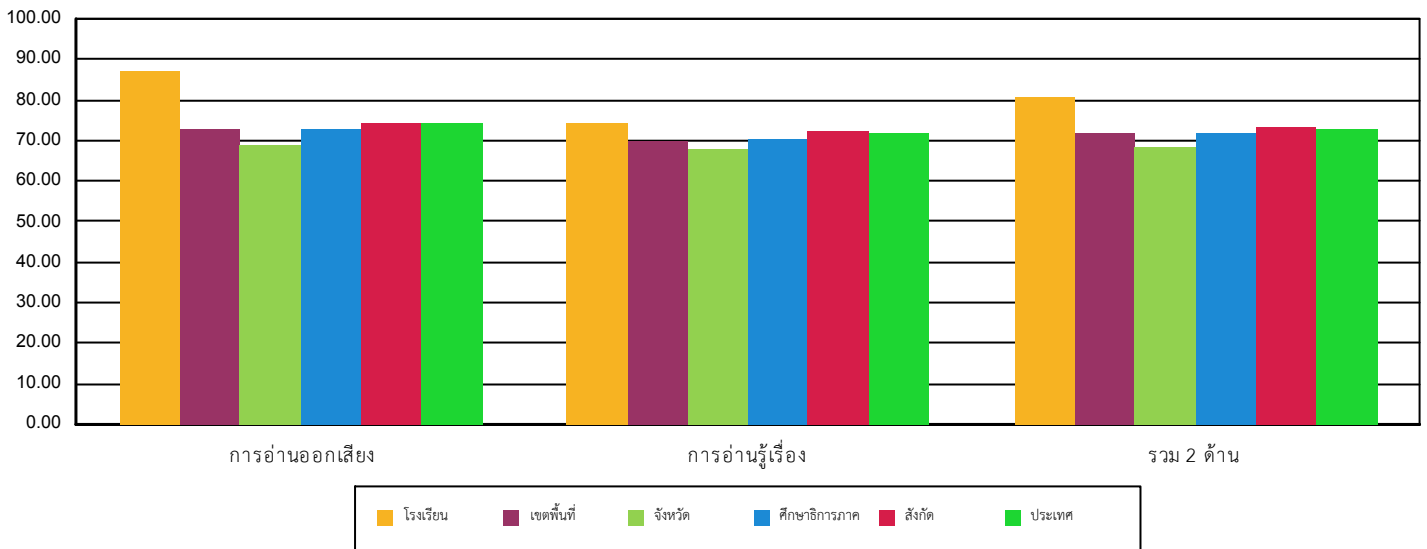

4. ตารางแสดงจำนวนและร้อยละนักเรียน จำแนกตามระดับคุณภาพ

ด้าน	จำนวนและร้อยละนักเรียน จำแนกตามระดับคุณภาพ (ยกเว้นเด็กพิเศษ และ Walk-in)							
	ดีมาก		ดี		พอใช้		ปรับปรุง	
	จำนวน	ร้อยละ	จำนวน	ร้อยละ	จำนวน	ร้อยละ	จำนวน	ร้อยละ
การอ่านออกเสียง	17	85.00	3	15.00	0	0.00	0	0.00
การอ่านรู้เรื่อง	7	35.00	13	65.00	0	0.00	0	0.00
รวม 2 ด้าน	15	75.00	5	25.00	0	0.00	0	0.00



สำนักงานคณะกรรมการการศึกษาขั้นพื้นฐาน กระทรวงศึกษาธิการ

รายงานผลการประเมินความสามารถด้านการอ่านของผู้เรียน (Reading Test: RT)

ชั้นประถมศึกษาปีที่ 1 ปีการศึกษา 2563

ฉบับที่ 1 แบบสรุปรายงานผลการประเมินของโรงเรียน (R-School01)

5. คะแนนผลการประเมินการอ่าน รายด้านและประเภทของคำ

ด้าน	คะแนน ร้อยละ	ระดับคุณภาพ				ร้อยละของ นร. ที่อ่านออก
		ปรับปรุง	พอใช้	ดี	ดีมาก	
การอ่านออกเสียง	87.30				●	
1. การอ่านออกเสียงคำ	89.25				●	
ประเภทของคำ	คำอ่าน					
1.1. สระเดี่ยว	เทวดา	70.00			●	70.00
1.2. สระเดี่ยว	เลขที่	100.00			●	100.00
1.3. สระเดี่ยว	กระดาษ	85.00			●	85.00
1.4. ตัวสะกดตรงมาตรา	คนเดียว	100.00			●	100.00
1.4. ตัวสะกดตรงมาตรา	อย่างนี้	95.00			●	95.00
1.6. ตัวสะกดตรงมาตรา	แข็งแรง	100.00			●	100.00
1.7. มีรูปวรรณยุกต์	เจ้าหญิง	100.00			●	100.00
1.8. มีรูปวรรณยุกต์	ชั่วโมง	100.00			●	100.00
1.9. ไม่มีรูปวรรณยุกต์	นิยาย	90.00			●	90.00
1.10. ไม่มีรูปวรรณยุกต์	เสาเอก	85.00			●	85.00
1.11. สระเปลี่ยนรูป/สระลดรูป	ทั้งหมด	95.00			●	95.00
1.12. สระเปลี่ยนรูป	ช็อกโกแลต	35.00		●		35.00
1.13. สระประสม	หัวใจ	100.00			●	100.00
1.14. สระประสม	เพื่อนบ้าน	100.00			●	100.00
1.15. ตัวสะกดไม่ตรงมาตรา	ข้อมูล	75.00			●	75.00
1.16. ตัวสะกดไม่ตรงมาตรา	ผู้วิเศษ	70.00		●		70.00
1.17. คำควบกล้ำ	วงกลม	100.00			●	100.00
1.18. คำควบกล้ำ	ผิดกะเพรา	100.00			●	100.00
1.19. อักษรนำ	เหมือนกัน	100.00			●	100.00
1.20. อักษรนำ	ขนมจีน	85.00			●	85.00
2. การอ่านออกเสียงข้อความ		86.00			●	
การอ่านรู้เรื่อง		74.20			●	
1. การอ่านรู้เรื่องคำ(จับภาพ)		96.50			●	
2. การอ่านรู้เรื่องประโยค(เล่าเรื่องจากภาพ)		95.50			●	
3. การอ่านรู้เรื่องประโยค(เลือกตอบ)		55.00		●		
4. การอ่านรู้เรื่องข้อความ		69.00		●		
รวม 2 ด้าน		80.75			●	

6. เกณฑ์การตัดสินระดับคุณภาพในแต่ละด้าน

ระดับคุณภาพ	ช่วงคะแนนและคะแนนร้อยละในแต่ละระดับคุณภาพ					
	การอ่านออกเสียง		การอ่านรู้เรื่อง		รวม 2 ด้าน	
	คะแนน	ร้อยละ	คะแนน	ร้อยละ	คะแนน	ร้อยละ
ดีมาก	37.5 - 50	75 - 100	37.5 - 50	75 - 100	75 - 100	75 - 100
ดี	25 - 37.49	50 - 74.99	25 - 37.49	50 - 74.99	50 - 74.99	50 - 74.99
พอใช้	12.5 - 24.99	25 - 49.99	12.5 - 24.99	25 - 49.99	25 - 49.99	25 - 49.99
ปรับปรุง	0 - 12.49	0 - 24.99	0 - 12.49	0 - 24.99	0 - 24.99	0 - 24.99